

PRIMER ENCUENTRO DE CENTROS PROPIOS Y ASOCIADOS

Mar del Plata, 7 y 8 de Junio de 2018

Mejoras en el repositorio **CIC Digital**

Gestión de datos primarios y apoyo a los sistemas de evaluación



Esta obra está bajo una [Licencia Creative Commons Atribución-NoComercial-CompartirIgual 4.0 Internacional](#)



UNIVERSIDAD
NACIONAL
DE LA PLATA



Más de 7000 objetos digitales

A laptop displaying the CIC-DIGITAL website. The page features a navigation menu with links for Inicio, Explorar, Aportar Material, Más información, and Contacto. A search bar is prominently displayed with the text "BUSCAR EN EL REPOSITORIO (7371 ITEMS DISPONIBLES)". Below the search bar are three buttons: "EXPLORAR AUTORES", "EXPLORAR CENTROS", and "TODO EL REPOSITORIO". The main content area is titled "Añadido Recientemente" and lists several scientific articles with their titles and authors. A "Subir Material" button is also visible on the right side of the page.

CIC-DIGITAL Repositorio Institucional
Comisión de Investigaciones Científicas

Inicio Explorar Aportar Material Más información Contacto

Mi cuenta Estadísticas ES

CIC-Digital es el Repositorio Institucional de la Comisión de Investigaciones Científicas de la Provincia de Buenos Aires, creado con el fin de preservar y dejar accesible en abierto toda la producción científico-tecnológica generada en el ámbito de las instituciones CIC.

BUSCAR EN EL REPOSITORIO (7371 ITEMS DISPONIBLES)

Ingrese su búsqueda ...

EXPLORAR AUTORES EXPLORAR CENTROS TODO EL REPOSITORIO

Añadido Recientemente

Prácticas de buen gobierno corporativo en empresas argentinas
Corzo, Lita José

Evidence of promising biological-pharmacological activities of the sertraline-based copper complex: (SerH₂)₂[CuCl₄]
Marini, Nancy; Pierno, Juliana Elena; Toledo, María Eugenia; Escudero, Graciela E.; Laino, Carlos; Martínez Medina, Juan José; Echeverría, Gustavo A.; Piro, Oscar E.; Lizcama, Luis; Williams, Patricia Ana María; Ferrer, Evelyn G.

Genetic diversity and conservation status of managed vicuña (*Vicugna vicugna*) populations in Argentina
Anello, Marina; Daviero, María Silvana; Romero, G. R.; Rigat, F.; Sibero, Miriam Beatriz; Vidal Rioja, Lida

Subir Material

A través del proceso de autoarchivo usted podrá contribuir con sus investigaciones y desarrollos científicos propios, al contenido dentro del Repositorio Institucional de la Comisión de Investigaciones Científicas de la Provincia de Buenos Aires.



CIC Digital
Servicios

Integración



SNRD

Sistema Nacional de
Repositorios Digitales



Confederation of Open Access Repositories



Red de repositorios de acceso abierto a la ciencia



Seguimiento de Impacto y Visibilidad Web



Monitoreo de formatos y migración

Interoperabilidad, visibilidad e impacto

Interoperabilidad, visibilidad e impacto



SNRD

Sistema Nacional de
Repositorios Digitales

toda la producción científico-tecnológica generada en el ámbito de las instituciones U.N.C.

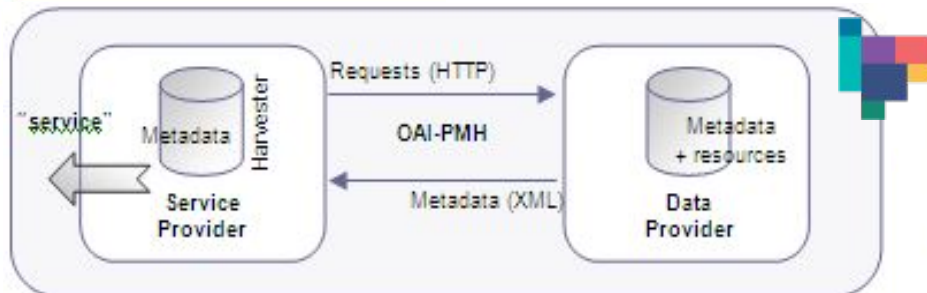

Ferrer, Evelyn G.

Genetic diversity and conservation status of managed vicuña (*Vicugna vicugna*)
populations in Argentina

Anello, Marina; Daviero, María Silvana; Romero, G. R.; Rigari, F.; Sibero, Miriam Beatriz; Vozar Roca, Lidia

LA Referencia

Red de repositorios de acceso abierto a la ciencia

Interoperabilidad, visibilidad e impacto



Facultad de Ciencias Exactas | UNLP



UNIVERSIDAD NACIONAL DE LA PLATA

CIC COMISIÓN DE INVESTIGACIONES CIENTÍFICAS

Ministerio de Ciencia, Tecnología e Innovación

Inicio



Centro de Estudios

Inicio Integrantes

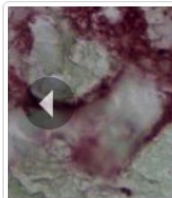

El CEIDE consolida un gr Facultad de Ciencias Nat Forestales, de la Univers actividades científicas y di

que se producen en la sup incluyen actividades vincu hombre, como así tambié contribuir a la formación d actividad científica como p

Se relaciona con las geoc la gestión de los recursos permite promover activida formación de excelencia. conceptual de la dinámica su especialidad, colaborar



Centro de Investigaciones de Fitopatología

Inicio

Bienvenido al

El Centro de I estudio científ Patología Vege Agrarias y Fore la Comisión de el centro está il de estas institu Científicas y Té



UNIVERSIDAD NACIONAL DE LA PLATA

CIC COMISIÓN DE INVESTIGACIONES CIENTÍFICAS

Ministerio de Ciencia, Tecnología e Innovación



Facultad de Ciencias Agrarias y Forestales UNIVERSIDAD NACIONAL DE LA PLATA



UNIVERSIDAD NACIONAL DE LA PLATA

CIC COMISIÓN DE INVESTIGACIONES CIENTÍFICAS

Ministerio de Ciencia, Tecnología e Innovación



Instituto Argentino de Radioastronomía

Inicio Institucional Actividades Biblioteca Divulgación Novedades ¿Cómo llegar? Contacto

CONICET CIC COMISIÓN DE INVESTIGACIONES CIENTÍFICAS Ministerio de Ciencia, Tecnología e Innovación

El Instituto Argentino de Radioastronomía

En estas páginas Ud. encontrará información sobre el Instituto Argentino de Radioastronomía, instrumentales, tareas de investigación y desarrollo en curso, personal científico y técnico y actividades de extensión...

- Identificación
- Finalidad de la Institución
- Proyectos Actuales
- Proyecto LLAMA (Large Latin American Millimeter Array)



Interoperabilidad, visibilidad e impacto



Inicio Integrantes Investigación Postgrado Extensión Publica

Tesis

- Alteraciones óseas asociadas con Diabetes mellitus: mecanismos patogénicos y estrategias alendronato

Autores: [Chuguransky, Sara Rocío](#)

Fecha: 2016-01-01

Tipo de documento: Tesis de doctorado

Resumen:

Objetivos generales: Investigar las alteraciones óseas que se desarrollan en un modelo murino de diab efecto de los AGEs sobre células progenitoras de médula ósea (CPMO) en cultivo, así como el rol del al efectos. Objetivos específicos: 1. Anali...

Compartir:    

- Efectos del tratamiento oral con inhibidores de dipeptidilpeptidasa-4 y biguanidas sobre el m

Autores: [Sbaraglini, María Laura](#)

Fecha: 2014-06-09

Tipo de documento: Tesis de doctorado

Resumen:

La Diabetes mellitus (DM) es un síndrome hiperglucémico que afecta al 7% de la población adulta de nue



Inicio Institucional Publicaciones Blog Contacto

Dra. Silvina Marfil

Publicaciones en el repositorio CIC-Digital

2017

- Comportamiento de las rocas basálticas como agregados pétreos en hormigón, frente a la reacción álcali-silice

Autores: Madsen, Lenis-Marfil, Silvina Andrea-Maiza, Pedro

Fecha: 2017-09-01

Tipo de documento: Documento de conferencia

Resumen:...

Compartir:    

- Causas del deterioro prematuro de pavimentos de hormigón de la ciudad de Bahía Blanca y rutas de acceso: su relación con la franja capilar

Autores: Pérez Marfil, P.-Bauer, Emiliano Nicolás-Lescano, Leticia-Pera Vallejos, G.-Priano, Caria-Berezosky, J. J.-Lexow, Claudio-Marfil, Silvina Andrea

Fecha: 2017-09-01

Tipo de documento: Documento de conferencia

Resumen:...



Nuevos servicios

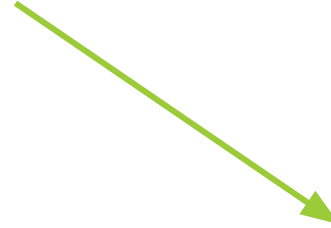
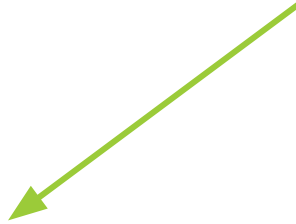

**Incorporación al repositorio
Datos primarios**

**Apoyo a los sistemas de
evaluación**

Preview

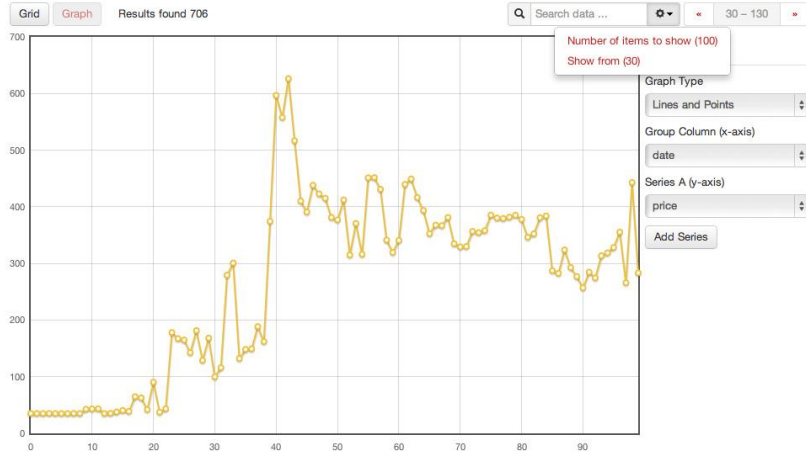

Datos Primarios



A screenshot of the CIEDIGITAL website interface. The header includes the logo 'CIEDIGITAL' and the text 'Repositorio Institucional Comisión de Investigaciones Científicas'. Below the header is a navigation menu with 'Inicio', 'Explorar', 'Aportar Material', 'Mas información', and 'Contacto'. On the right side of the header, there are links for 'Mi cuenta', 'Estadísticas', and 'ES'. The main content area features a search bar with the text 'BUSCAR EN EL REPOSITORIO (7371 ITEMS DISPONIBLES)' and a search input field with the placeholder 'Ingrese su búsqueda ...'. Below the search bar are three buttons: 'EXPLORAR AUTORES', 'EXPLORAR CENTROS', and 'TODO EL REPOSITORIO'. The 'Añadido Recientemente' section lists two items: 'Prácticas de buen gobierno corporativo en empresas argentinas' by Corso, Lilia José, and 'Evidence of promising biological-pharmacological activities of the sertraline-based copper complex: (SerH2)2[CuCl4]' by Marini, Nancy; Pareira, Juliana Elena; Toledo, María Eugenia; Escudero, Graciela E.; Laino, Carlos; Martínez Medina, Juan José; Echeverría, Gustavo A.; Pro, Oscar E.; Licarna, Luis; Williams, Patricia Ana María; Ferrer, Evelina G. There is also a 'Subir Material' button with an upload icon and a description: 'A través del proceso de autoarchivo usted podrá contribuir con sus investigaciones y desarrollos científicos propios, al contenido dentro del Repositorio Institucional de la Comisión de Investigaciones Científicas de la Provincia de Buenos Aires.'

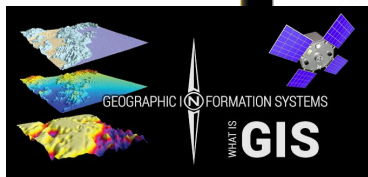
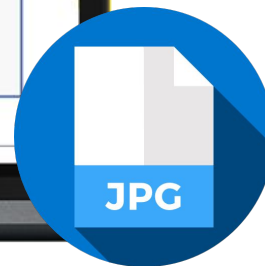

Visualización on line de Datos Primarios

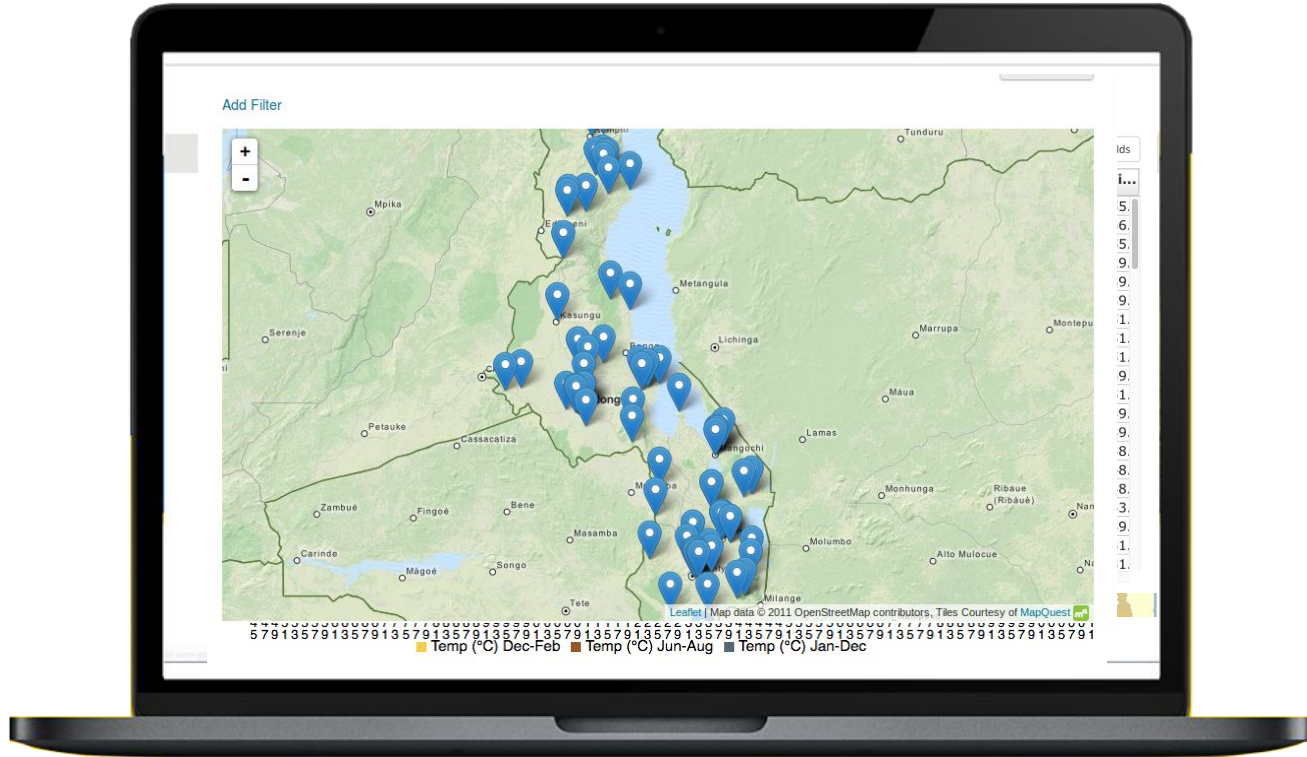

Apoyo en la evaluación

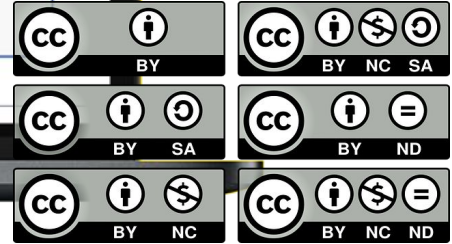
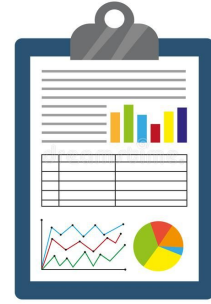
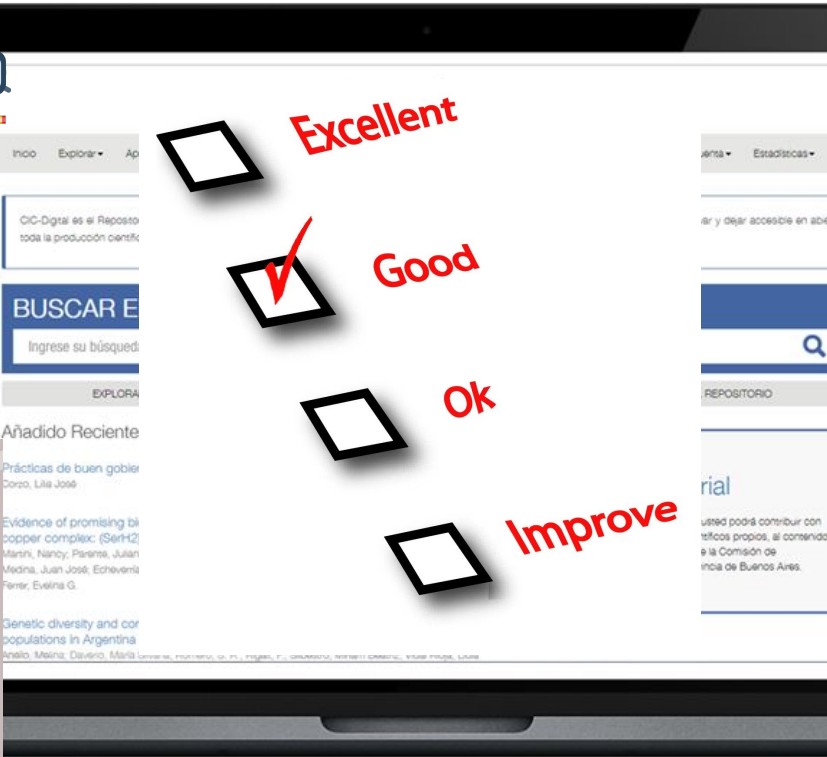



CESGI

Centro de Servicios en
Gestión de Información

cesgi.cic.gba.gob.ar

CIC COMISIÓN DE
INVESTIGACIONES CIENTÍFICAS

Ministerio de Ciencia, Tecnología e Innovación

Gracias

Marisa R. De Giusti	marisa.degiusti@sedici.unlp.edu.ar	http://cesgi.cic.gba.gov.ar/
Ariel J. Lira	alira@sedici.unlp.edu.ar	https://digital.cic.gba.gov.ar/
Gonzalo L. Villarreal	gonzalo@prebi.unlp.edu.ar	
Carlos J. Nusch	carlosnusch@prebi.unlp.edu.ar	
María M. Vila	vilamm@sedici.unlp.edu.ar	



Esta obra está bajo una [Licencia Creative Commons
Atribución-NoComercial-CompartirIgual 4.0 Internacional](https://creativecommons.org/licenses/by-nc-sa/4.0/)

PREBI SEDICI
prebi.unlp.edu.ar sedici.unlp.edu.ar



UNIVERSIDAD
NACIONAL
DE LA PLATA